

機關編號
03-132

臺中市東勢戶政事務所

中華民國 112年度

(自112年1月1日起至112年12月31日止)

單位預算

臺中市東勢戶政事務所

目次

中華民國112年度

甲、預算總說明	03132- 1頁
乙、主要表	
1. 歲入來源別預算表	03132- 4頁
2. 歲出機關別預算表	03132- 6頁
丙、附屬表	
1. 歲入項目說明提要與預算明細表	03132- 7頁
2. 歲出計畫說明提要與各項費用明細表	03132-15頁
3. 各項費用彙計表	03132-21頁
4. 歲出一級用途別科目分析表	03132-22頁
5. 資本支出分析表	03132-23頁
6. 人事費彙計表	03132-24頁
7. 人事費分析表	03132-25頁
8. 公務車輛明細表	03132-27頁
9. 歲出按職能及經濟性綜合分類表	03132-28頁
10. 轉帳收支對照表	03132-30頁

臺中市東勢戶政事務所

預算總說明

中華民國 112 年度

一、現行法定職掌

(一) 機關主要職掌：承臺中市政府之命令，辦理各項戶籍登記及執行交辦事項。

(二) 內部分層業務：

組織系統圖

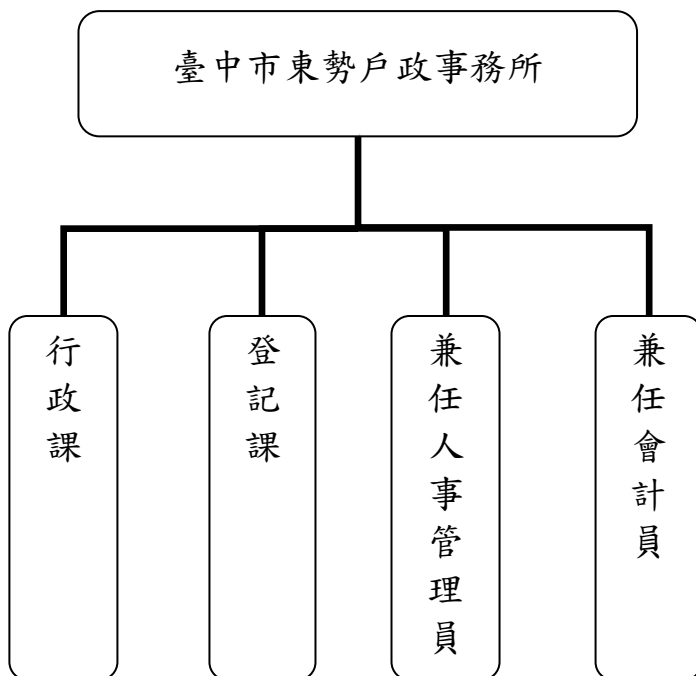

員額編制表

類別	法定編制員額	本年度預算員額	上年度預算員額	與上年度預算員額比較增減
職員	29	29	29	0
工友	3	3	3	0

臺中市東勢戶政事務所

預算總說明

中華民國 112 年度

二、前年度及上年度已過期間計畫實施及預算執行情形：

(一) 前年度計畫實施成果及決算辦理概況：

1、歲入部分：預算數 2,663 千元，決算數 2,335 千元，執行率 87.68%。

2、歲出部分：預算數 38,247 千元，決算數 36,524 千元，執行率 95.50%。

(二) 上年度已過期間計畫實施及預算執行概況：

1、歲入部分：預算數 2,661 千元，截至 5 月底實收數 1,002 千元，執行率 37.66%。

2、歲出部分：預算數 38,419 千元，截至 5 月底實付數 20,855 千元，執行率 54.28%。

三、本年度施政計畫重點及預算提要：

(一) 本年度計畫重點及預期績效：

1、推動戶政資訊化，賡續辦理簡政便民服務，如受理假日預約結婚登記、各項戶籍登記、核發戶籍中文或英文謄本、自然人憑證發證業務、戶口名簿或國民身分證之初領、補發或換發、印鑑登記或證明等相關業務、巡迴查對、年終動態靜態人口統計、門牌編釘等各項為民服務工作。

2、加強財務管理並力行節能減碳運動、避免浪費資源且擲節各項開支，以提昇施政績效。

3、其他一般政事則詳本所工作計畫。

(二) 本年度預算提要及成本估計：

1、歲入部分：歲入預算數 2,664 千元，其中罰款及賠償收入 4 千元，規費

臺中市東勢戶政事務所

預算總說明

中華民國 112 年度

收入 2,654 千元，財產收入 6 千元。

2、歲出部分：歲出預算數 39,002 千元，依經費門分：

(1)經常門預算數 38,602 千元(佔 98.97%)，包括：人事費 34,233 千元、業務費 4,339 千元、獎補助費 30 千元。其中行政管理 34,842 千元、戶政業務 3,760 千元。

(2)資本門部分，一般行政預算數 400 千元(佔 1.03%)。

四、其他必要之分析事項：

111 年度歲出預算數為 38,419 千元，112 年度歲出預算數為 39,002 千元。

(一) 主要增加原因：

- 1、增列正式人員人事費 700 千元。
- 2、增列行政助理調薪 32 千元。
- 3、增列健康檢查費 12 千元。
- 4、增列拍照服務費 5 千元。

(二) 主要減少原因：減列燃油機車 166 千元。

臺中市東勢戶政事務所 歲入來源別預算表

中華民國 112 年度

單位：新臺幣千元

科 目				本年度 預算數	上年度 預算數	前年度 決算數	本年度與 上年度比較	說明	
款	項	目	節						名稱及編號
				合計	2,664	2,661	2,335	3	
				經常門合計	2,664	2,661	2,335	3	
02				04000000000	4	4	5	-	
	062			罰款及賠償收入					
				04031320000	4	4	5	-	
				臺中市東勢戶政事務所					
		01		04031320100	4	4	5	-	
				罰金罰鍰及怠金					
			01	04031320101	4	4	5	-	各項戶籍登記逾期、經催告不為登記或不實申報等，依戶籍法予以處罰。4千元
				罰金罰鍰					
03				05000000000	2,654	2,650	2,288	4	
	061			規費收入					
				05031320000	2,654	2,650	2,288	4	
				臺中市東勢戶政事務所					
		01		05031320100	1,409	1,410	1,244	-1	
				行政規費收入					
			01	05031320101	2	3	3	-1	歸化測試規費收入。2千元
				審查費					
			02	05031320102	1,350	1,350	1,186	-	初、補、換領國民身分證、戶口名簿、新製門牌、門牌證明、換補歸化測試成績單、結婚證明書、離婚證明書及印鑑證明等規費收入。1,350千元
				證照費					
			03	05031320103	57	57	55	-	印鑑登記、變更或廢止等規費收入。57千元
				登記費					
		02		05031320300	1,245	1,240	1,044	5	
				使用規費收入					
			01	05031320303	1,200	1,200	983	-	戶籍謄本、英文戶籍謄本、人口統計資料、親等關聯資料等規費收入。1,200千元
				資料使用費					
			02	05031320307	45	40	61	5	自然人憑證服務費收入。(收支併列)25千元
				服務費					
									國民身分證拍照服務費收入。(收支併列)20千元
04				07000000000	6	7	42	-1	
	067			財產收入					
				07031320000	6	7	42	-1	
				臺中市東勢戶政事務所					

臺中市東勢戶政事務所

歲入來源別預算表

中華民國 112 年度

單位：新臺幣千元

科 目				本年度 預算數	上年度 預算數	前年度 決算數	本年度與 上年度比較	說明
款	項	目 節	名稱及編號					
		01		6	7	6	-1	
			07031320100 財產孳息					
		01	07031320101 利息收入	1	1	1	-	公庫存款利息收入。1千元
		02	07031320102 權利金	5	6	5	-1	本所和平辦事處屋頂設置太陽光 電發電系統權利金收入。5千元
		02	07031320500 廢舊物資售價	-	-	36	-	
		01	07031320501 廢舊物資售價	-	-	36	-	

臺中市東勢戶政事務所

歲入項目說明提要與預算明細表

經常門

中華民國 112 年度

單位：新臺幣元

罰金罰鍰及怠金—罰金罰鍰

罰金罰鍰及怠金—罰金罰鍰

來源別子目及細目編號	04031320101 罰金罰鍰及怠金-罰金罰鍰	承辦單位	行政課、登記課	預算金額	4千元
歲入項目說明	一.項目內容：各項戶籍登記逾期、經催告不為登記或不實申報等，依戶籍法予以處罰。 二.法令依據：戶籍法第75條至第81條規定。				
科目名稱及編號	單位	數量	單價	預算數	說明及收入依據
合計 04031320101 罰金罰鍰	年	1	4,000	4,000	各項戶籍登記逾期、經催告不為登記或不實申報等，依戶籍法予以處罰。

臺中市東勢戶政事務所

歲入項目說明提要與預算明細表

經常門

中華民國 112 年度

單位：新臺幣元

行政規費收入—審查費

來源別子目及細目編號	05031320101 行政規費收入-審查費	承辦單位	行政課	預算金額	2千元
------------	---------------------------	------	-----	------	-----

行政規費收入—審查費

歲入項目說明

- 一.項目內容：歸化測試規費收入。
二.法令依據：臺中市政府辦理歸化取得我國國籍者基本語言能力及國民權利義務基本常識測驗作業要點。

科目名稱及編號	單位	數量	單價	預算數	說明及收入依據
合計				2,000	
05031320101 審查費	年	1	2,000	2,000	歸化測試規費收入。

臺中市東勢戶政事務所

歲入項目說明提要與預算明細表

經常門

中華民國 112 年度

單位：新臺幣元

行政規費收入—證照費

行政規費收入—證照費

來源別子目及細目編號	05031320102 行政規費收入-證照費	承辦單位	行政課、登記課	預算金額	1,350千元
歲入項目說明	一.項目內容：初、補、換領國民身分證、戶口名簿、新製門牌、門牌證明、換補歸化測試成績單、結婚證明書、離婚證明書及印鑑證明等規費收入。 二.法令依據：戶籍法及戶籍法施行細則、臺中市印鑑登記及印鑑證明規費收費標準、臺中市道路命名及門牌編釘自治條例。				
科目名稱及編號	單位	數量	單價	預算數	說明及收入依據
合計 05031320102 證照費	年	1	1,350,000	1,350,000	初、補、換領國民身分證、戶口名簿、新製門牌、門牌證明、換補歸化測試成績單、結婚證明書、離婚證明書及印鑑證明等規費收入。

臺中市東勢戶政事務所

歲入項目說明提要與預算明細表

經常門

中華民國 112 年度

單位：新臺幣元

行政規費收入—登記費	來源別子目及細目編號	05031320103 行政規費收入-登記費	承辦單位	登記課	預算金額	57千元	行政規費收入—登記費
	歲入項目說明	一.項目內容：印鑑登記、變更或廢止等規費收入。 二.法令依據：臺中市印鑑登記及印鑑證明規費收費標準。					
	科目名稱及編號	單位	數量	單價	預算數	說明及收入依據	
	合計				57,000		
	05031320103 登記費	年	1	57,000	57,000	印鑑登記、變更或廢止等規費收入。	

臺中市東勢戶政事務所

歲入項目說明提要與預算明細表

經常門

中華民國 112 年度

單位：新臺幣元

使用規費收入—資料使用費

使用規費收入—資料使用費

來源別子目及細目編號	05031320303 使用規費收入-資料使用費	承辦單位	行政課、登記課	預算金額	1,200千元
歲入項目說明	一.項目內容：戶籍謄本、英文戶籍謄本、人口統計資料、親等關聯資料等規費收入。 二.法令依據：戶籍法及戶籍法施行細則。				
科目名稱及編號	單位	數量	單價	預算數	說明及收入依據
合計 05031320303 資料使用費	年	1	1,200,000	1,200,000	戶籍謄本、英文戶籍謄本、人口統計資料、親等關聯資料等規費收入。

臺中市東勢戶政事務所

歲入項目說明提要與預算明細表

經常門

中華民國 112 年度

單位：新臺幣元

使用規費收入 — 服務費	來源別子目及 細目編號	05031320307 使用規費收入-服務費	承辦單位	行政課、登記 課	預算金額	45千元	使用規費收入 — 服務費
	歲入 項目 說明	一.項目內容：自然人憑證及國民身分證拍照服務費收入。 二.法令依據：預算法及相關規定辦理。					
	科目名稱及編號	單位	數量	單價	預算數	說明及收入依據	
	合計				45,000		
	05031320307 服務費	年	1	25,000	25,000	自然人憑證服務費收入。(收支併列)	
		年	1	20,000	20,000	國民身分證拍照服務費收入。(收支併列)	

臺中市東勢戶政事務所

歲入項目說明提要與預算明細表

經常門

中華民國 112 年度

單位：新臺幣元

財產孳息 利息收入	來源別子目及 細目編號	07031320101 財產孳息-利息收入	承辦單位	行政課	預算金額	1千元
	歲入 項目 說明	一.項目內容：公庫存款利息收入。 二.法令依據：依據預算法及相關規定辦理。				
	科目名稱及編號	單位	數量	單價	預算數	說明及收入依據
	合計				1,000	
	07031320101 利息收入	年	1	1,000	1,000	公庫存款利息收入。

財產孳息
|
利息收入

臺中市東勢戶政事務所

歲入項目說明提要與預算明細表

經常門

中華民國 112 年度

單位：新臺幣元

財產孳息
—
權利金

來源別子目及 細目編號	07031320102 財產孳息-權利金	承辦單位	行政課	預算金額	5千元
歲入 項目 說明	<p>一.項目內容：本所和平辦事處屋頂設置太陽光電發電系統權利金收入。</p> <p>二.法令依據：依據預算法及相關規定辦理。</p>				
科目名稱及編號	單位	數量	單價	預算數	說明及收入依據
合計				5,000	
07031320102 權利金	年	1	5,000	5,000	本所和平辦事處屋頂設置太陽光電發電系統權利金收入。

財產孳息
—
權利金

臺中市東勢戶政事務所

歲出計畫說明提要與各項費用明細表

中華民國 112 年度

單位：新臺幣元

一般行政 行政管理	業務計畫及工作計畫 名稱與編號		37031320101 一般行政-行政管理		承辦單位	行政課	預算金額	35,242千元	一般行政 行政管理
	歲出計畫說明	<p>一.計畫內容：本工作計畫置主任1人、職員28人、工友3人計32人，承臺中市政府之命令辦理各項戶籍登記及交辦事項。</p> <p>二.預期成果：安定員工生活，提高工作品質，充實辦公室設備以增加工作效率。</p>							
分支計畫及用途別科目		單位	數量	單價	預算數	說明			
合計					35,242,000	市款35,242,000元			
01人員維持費					34,000,000	市款34,000,000元			
1000 人事費					34,000,000	市款34,000,000元			
1015 法定編制人員待遇					21,653,880				
		年	1	21,653,880	21,653,880	職員待遇。			
1025 技工及工友待遇					1,148,220				
		年	1	1,148,220	1,148,220	工友待遇。			
1030 獎金					4,792,753				
		年	1	1,942,490	1,942,490	員工考績獎金。			
		年	1	2,850,263	2,850,263	員工年終工作獎金。			
1035 其他給與					512,000				
		年	1	512,000	512,000	員工休假補助。			
1040 加班值班費					1,249,015				
		年	1	1,249,015	1,249,015	員工未休假加班費。			
1050 退休離職儲金					2,549,556				
		年	1	2,518,980	2,518,980	公務人員提撥金。			
		年	1	30,576	30,576	工友提撥金。			
1055 保險					2,094,576				
		年	1	1,339,920	1,339,920	員工健保保險補助。			
		年	1	657,492	657,492	職員公保保險補助。			

臺中市東勢戶政事務所

歲出計畫說明提要與各項費用明細表

中華民國 112 年度

單位：新臺幣元

一般行政 行政管理	分支計畫及用途別科目	單位	數量	單價	預算數	說明	一般行政 行政管理
		年	1	97,164	97,164	工友勞保保險補助。	
	02一般業務				1,242,000	市款1,242,000元	
	2000 業務費				812,000	市款812,000元	
	2024 稅捐及規費				1,350		
		年	1	1,350	1,350	公務機車燃料使用費(詳公務車輛明細表)。	
	2027 保險費				2,568		
		年	1	2,568	2,568	公務機車保險費(詳公務車輛明細表)。	
	2033 臨時人員酬金				435,000		
		人/年	1	435,000	435,000	行政助理薪津、年終獎金、勞、健保費及提繳退休金等。	
	2051 物品				29,016		
		年	1	29,016	29,016	公務機車油料費(詳公務車輛明細表)。(專款專用)	
	2054 一般事務費				265,266		
		年	1	118,766	118,766	辦理經常一般公務所需之基本費用包括印刷、清潔、綠美化環境、其他雜支等所需費用。	
		人/年	33	2,000	66,000	藝文、慶生、聯誼等文康經費。	
		年	1	16,000	16,000	首長健康檢查費。	
		年	1	64,500	64,500	職員(工)健康檢查費。	
	2066 車輛及辦公器具養護費				6,800		
		年	1	6,800	6,800	公務機車養護費(詳公務車輛明細表)。	
	2093 特別費				72,000		
		人x月	1x12	6,000	72,000	因公務上所需之應酬或捐贈等費用。	
	3000 設備及投資				400,000	市款400,000元	

臺中市東勢戶政事務所

歲出計畫說明提要與各項費用明細表

中華民國 112 年度

單位：新臺幣元

一般行政 — 行政管理	分支計畫及用途別科目	單位	數量	單價	預算數	說明	一般行政 — 行政管理
	3035 雜項設備費	年	1	400,000	400,000	零星雜項設備。	
	4000 獎補助費				30,000	市款30,000元	
	4085 獎勵及慰問	人/年	5	6,000	30,000	退休(職)人員三節慰問金。	

臺中市東勢戶政事務所

歲出計畫說明提要與各項費用明細表

中華民國 112 年度

單位：新臺幣元

戶政業務 戶政業務	業務計畫及工作計畫 名稱與編號		37031320901 戶政業務-戶政業務	承辦單位	行政課、登 記課	預算金額	3,760千元	戶政業務 戶政業務
	歲出計畫 說明	<p>一.計畫內容：實施戶政資訊化、辦理簡政便民服務、經常辦理戶籍登記、巡迴查對、核發戶籍謄本、英文謄本、自然人憑證、戶口名簿、國民身分證、印鑑登記及證明等各項戶政業務。</p> <p>二.預期成果：依據戶籍法及相關法令，落實各項戶政業務，力求資料正確及簡政便民服務，預計服務96,000人次。</p>						
用途別科目		單位	數量	單價	預算數	說明		
合計					3,760,000	市款3,715,000元，收支併列45,000元		
1000 人事費					233,000	市款233,000元		
1040 加班值班費					233,000			
		年	1	233,000	233,000	業務加班費及實施延長辦公時間加班費。		
2000 業務費					3,527,000	市款3,482,000元，收支併列45,000元		
2006 水電費					428,000			
		年	1	8,000	8,000	辦公室水費(專款專用)。		
		年	1	420,000	420,000	辦公室電費(專款專用)。		
2009 通訊費					285,000			
		月	12	7,000	84,000	網路月租費。		
		月	12	16,750	201,000	郵資、電話及傳真費。		
2018 資訊服務費					164,300			
		年	1	24,000	24,000	電腦機房維護費。		
		年	1	140,300	140,300	資訊安全管理等相關費用。		
2021 其他業務租金					264,000			
		月	12	22,000	264,000	影印機等事務機具租金。		
2027 保險費					41,000			
		年	1	12,000	12,000	志工保險費。		

臺中市東勢戶政事務所

歲出計畫說明提要與各項費用明細表

中華民國 112 年度

單位：新臺幣元

用途別科目	單位	數量	單價	預算數	說明
戶政業務 — 戶政業務	年	1	29,000	29,000	辦公廳舍火險費及公共意外責任保險費。
				4,000	
2036 按日按件計資酬金				4,000	
2051 物品	人/節	2	2,000	4,000	聘請講師鐘點費。
				751,097	
2054 一般事務費	年	1	221,997	221,997	辦公用文具紙張及碳粉等消耗品。
	年	1	259,100	259,100	戶政資訊電腦設備各項耗材費。
	年	1	20,000	20,000	辦理國民身分證拍照服務相關業務各項耗材。(收支併列)
	年	1	250,000	250,000	辦公用非消耗品購置。
				1,011,630	
	年	1	143,400	143,400	保全服務費用。
	年	1	120,000	120,000	印刷、廣告、環境佈置、清潔及雜支等。
	年	1	557,600	557,600	戶政法令宣導、實施為民服務各項計畫、督導及簡政便民業務交流等雜項費用。
	年	1	45,630	45,630	所務會議、整編門牌、巡迴查對、值勤人員等誤餐費。
	年	1	120,000	120,000	志工教育訓練、教材、聯誼活動、雜支及各項表揚活動等。
2063 房屋建築養護費	年	1	25,000	25,000	辦理自然人憑證發證業務相關費用等。(收支併列)
				100,497	
2066 車輛及辦公器具養護費	年	1	100,497	100,497	辦公廳舍保養及維修等費用。
				30,392	
2069 設施及機械設備養護費	人/年	29	1,048	30,392	辦公用機具保養及維修等費用。
				139,084	
	年	1	118,084	118,084	經常性一般公務用儀器、機械、電器設備保養及維修等費用。

臺中市東勢戶政事務所

歲出計畫說明提要與各項費用明細表

中華民國 112 年度

單位：新臺幣元

用途別科目	單位	數量	單價	預算數	說明
2072 國內旅費	年	1	21,000	21,000	消防安全設備檢查、申報、保養及維修等費用。
	年	1	308,000	308,000	開會、因公出差等旅費。

臺中市東勢戶政事務所

各項費用彙計表

中華民國112年度

單位：新臺幣千元

工作計畫名稱及編號	37031320101 行政管理	37031320901 戶政業務	合 計		
第一、二級用途別 科目名稱及編號					
合 計	35,242	3,760	39,002		
100000人事費	34,000	233	34,233		
101500法定編制人員待遇	21,654		21,654		
102500技工及工友待遇	1,148		1,148		
103000獎金	4,793		4,793		
103500其他給與	512		512		
104000加班值班費	1,249	233	1,482		
105000退休離職儲金	2,550		2,550		
105500保險	2,095		2,095		
200000業務費	812	3,527	4,339		
200600水電費		428	428		
200900通訊費		285	285		
201800資訊服務費		164	164		
202100其他業務租金		264	264		
202400稅捐及規費	1		1		
202700保險費	3	41	44		
203300臨時人員酬金	435		435		
203600按日按件計資酬金		4	4		
205100物品	29	751	780		
205400一般事務費	265	1,012	1,277		
206300房屋建築養護費		100	100		
206600車輛及辦公器具養護費	7	30	37		
206900設施及機械設備養護費		139	139		
207200國內旅費		308	308		
209300特別費	72		72		
300000設備及投資	400		400		
303500雜項設備費	400		400		
400000獎補助費	30		30		
408500獎勵及慰問	30		30		

臺中市東勢戶政事務所
歲出一級用途別科目分析表

中華民國112年度

單位：新臺幣千元

名稱及編號	合計	經常支出						資本支出					
		人事費	業務費	獎補助費	債務費	預備金	小計	人事費	業務費	設備及投資	獎補助費	預備金	小計
合計	39,002	34,233	4,339	30			38,602			400			400
37031320000 民政支出	39,002	34,233	4,339	30			38,602			400			400
37031320100 一般行政	35,242	34,000	812	30			34,842			400			400
37031320101 行政管理	35,242	34,000	812	30			34,842			400			400
37031320900 戶政業務	3,760	233	3,527				3,760						
37031320901 戶政業務	3,760	233	3,527				3,760						

臺中市東勢戶政事務所

資本支出分析表

中華民國112年度

單位：新臺幣千元

名稱及編號	合計	設備及投資								其他資本支出	
		土地	房屋建築及設備	公共建設及設施	機械設備	運輸設備	資訊軟體設備	雜項設備	權利		投資
合計	400							400			
37031320100 一般行政	400							400			
37031320101 行政管理	400							400			

臺中市東勢戶政事務所

人 事 費 彙 計 表

中華民國112年度

單位：新臺幣元

類別	預算員額	全年度人事費											備註	
		民意代表待遇	政務人員待遇	法定編制人員待遇	約聘僱人員待遇	技工及工友待遇	獎金	其他給與	加班值班費	退休退職給付	退休離職儲金	保險		合計
合計	32			21,653,880		1,148,220	4,792,753	512,000	1,482,015		2,549,556	2,094,576	34,233,000	
正式員額	29			21,653,880			4,553,540	464,000	1,190,965		2,518,980	1,930,596	32,311,961	
職員	29			21,653,880			4,553,540	464,000	1,190,965		2,518,980	1,930,596	32,311,961	
工友	3					1,148,220	239,213	48,000	58,050		30,576	163,980	1,688,039	
其他人事費									233,000				233,000	

臺中市東勢戶政事務所

人事費分析表

中華民國112年度

0137010100-民政支出-一般行政-行政管理

單位：新臺幣元

類別	預算員額	全年度人事費											備註	
		民意代表待遇	政務人員待遇	法定編制人員待遇	約聘僱人員待遇	技工及工友待遇	獎金	其他給與	加班值班費	退休退職給付	退休離職儲金	保險		合計
合計	32			21,653,880		1,148,220	4,792,753	512,000	1,249,015		2,549,556	2,094,576	34,000,000	
正式員額	29			21,653,880			4,553,540	464,000	1,190,965		2,518,980	1,930,596	32,311,961	
職員	29			21,653,880			4,553,540	464,000	1,190,965		2,518,980	1,930,596	32,311,961	
工友	3					1,148,220	239,213	48,000	58,050		30,576	163,980	1,688,039	

臺中市東勢戶政事務所

人 事 費 分 析 表

中華民國112年度

0137090100-民政支出-戶政業務-戶政業務

單位：新臺幣元

類別	預算員額	全年度人事費											備註	
		民意代表待遇	政務人員待遇	法定編制人員待遇	約聘僱人員待遇	技工及工友待遇	獎金	其他給與	加班值班費	退休退職給付	退休離職儲金	保險		合計
合計									233,000				233,000	
其他人事費									233,000				233,000	

臺中市東勢戶政事務所

公務車輛明細表

中華民國112年度

單位：新臺幣元

業務計畫 及工作計 畫名稱	車輛 數	車輛 種類	乘客 人數 (不含 司機)	購置 年月	汽缸總 排氣量 (立方 公分)	牌照稅 (全年)	燃料使 用費 (全年)	油料費(全年)			養 護 費	車輛 保 險 費	車輛 檢 驗 費	備註
								數量 (公升)	單價 (元)	金額				
一般行政 行政管理		現有車輛					1,350			29,016	6,800	2,568		
	1	重型機車		10401	125		450	312	31.0	9,672	1,700	711	832-NUD	
	1	重型機車		11104	124		450	312	31.0	9,672	1,700	711	NSD-7655	
	1	重型機車		11104	124		450	312	31.0	9,672	1,700	711	NSD-7656	
	1	小型輕型電 動機車		10203	3.00HP						1,700	435	102-QKH	
	合計						1,350			29,016	6,800	2,568		

歲出按職能及經

中華民國112

職能別分類	經濟性分類	經常支出							資本支出						
		受僱人員報酬	購買商品及勞務支出	債務利息	土地租金支出	經常移轉			經常支出合計	投資及增資					
						對企業	對非營利及民間機構	對政府		對國外	對營業基金	對非營業特種基金	對民間企業		
總計		34,672	3,900						30			38,602			
01 一般公共事務		34,672	3,900						30			38,602			
02 防衛															
03 公共秩序與安全															
04 教育															
05 保健															
06 社會安全與福利															
07 住宅及社區服務															
08 娛樂、文化與宗教															
09 燃料與能源															
10 農、林、漁、牧業															
11 礦業、製造業及營造業															
12 運輸及通信															
13 其他經濟服務															
14 環境保護															
15 其他支出															

戶政事務所

濟性綜合分類表

年度

單位：新臺幣千元

資本支出													總計
資本移轉				土地購入	無形資產購入	固定資本形成						資本支出合計	
對企業	對非營利及民間機構	對政府	對國外			住宅	非住宅房屋	營建工程	運輸工具	資訊軟體	其他設備及機器		
											400	400	39,002
											400	400	39,002

臺中市東勢戶政事務所

轉帳收支對照表

中華民國112年度

單位：新臺幣千元

歲 出				歲 入				
科 目			預 算 數	科 目			預 算 數	
款	項	節		款	項	節		
			總計	45			總計	45
03			0003000000	45	03		0500000000	45
	029		臺中市政府民政局主管 0003132000	45		061	規費收入 0503132000	45
		02	臺中市東勢戶政事務所 3703132090	45		02	臺中市東勢戶政事務所 0503132030	45
			戶政業務				使用規費收入	
		01	37031320901	45		02	05031320307	45
			戶政業務				服務費	